ΣΗΜΑΝΤΙΚΗ ΣΗΜΕΙΩΣΗ: Η HOPEgenesis, σε συμμόρφωση με την νέα Γενικό Κανονισμό για την Προστασία των Δεδομένων 2016/679 GDPR), προσαρμόστε την Πολιτική περί Επεξεργασίας Δεδομένων Προσωπικού Χαρακτήρα καθώς και τις διαδικασίες της, προκειμένου να συνεχίσει να παρέχει τη μέγιστη δυνατή προστασία στους φίλους και συνεργάτες της. Στο πλαίσιο αυτό, η HOPEgenesis επιθυμεί να συνεχίσει την επικοινωνία μαζί σας για θέματα που άπτονται του ανθρωπιστικού σκοπού. Αν δεν θέλετε να λαμβάνετε πλέον ενημερωτικά email από εμάς, κάνε κλικ εδώ. Η σιφόνα και ο σελιδοπός των προσωπικών σας δεδομένων σπανίζει δέομαι της HOPEgenesis.

Δεν μπορείς να δεις αυτό το email;

NEWSLETTER 16 | Απρίλιος 2022

HOPE genesis

Έχουμε φτάσει στο Πάσχα του 2022 και είμαστε χαρούμενοι που τα μωρά που έχουν γεννηθεί από το πρόγραμμα της HOPEgenesis φθάνουν τα 448, ενώ αναμένονται να γεννηθούν άλλα 64 από απομακρυσμένες περιοχές της Ελλάδας, απομονωμένα ηπειρωτικά χωριά και ακριτικά νησιά, που παρουσιάζαν ελάχιστες ή μηδενικές γεννήσεις πριν το πρόγραμμα.

Thank You!

ΠΕΡΙΟΧΗ ΚΑΤΟΙΚΙΑΣ	ΑΝΑΜ/ΝΕΣ ΓΕΝΝΗΣΕΙΣ	ΓΕΝΝΗΣΕΙΣ
Αγαθονήσι		1
Αγία Άννα Μαντουδίου		11
Αγία Τριάδα Καρπενησίου		2
Άγιος Γεώργιος Καρώνειας Βοιωτίας	1	
Άγιος Γεώργιος Φθιώτιδος Μακρακώμης	2	5
Άγιος Νικόλαος Καρπενησίου	1	7
Αγιος Ευστράτιος		1
Άγναντα Δήμου Κεντρικών Τζουμέρκων	3	
Αγραφα		1
Αθαμάνιο Δήμου Κεντρικών Τζουμέρκων		4
Αλόννησος	1	23
Αμυγδαλιά Δωρίδος	1	2
Ανατολική Φραγκίτσα Αγράφων		1
Ανάφη	1	2
Αστυπάλαια	5	22
Αχλάδι Μαντουδίου		1
Βαθύλακος Κοζάνης		1
Βαλαώρα Αγράφων	1	
Βελβεντός Κοζάνης		16
Βίνιανη Αγράφων		3
Βούπλη Αγράφων		1
Γούλες Κοζάνης		1
Γραικικό Τζουμέρκα		1
Γρανίτσα Αγράφων	1	1
Δαφνούλα Αγράφων		2
Δομανού Καρπενησίου		1
Δανούσα		3
Ελάτη Σερβίων		1
Θεοδώριανα Κεντρικών Τζουμέρκων		2
Θύμιανα		3
Κάδι Κονιστρών	1	1
Καλυννοί Καρύστου		1
Κάλυμνος		11
Καρυά Ελασσόνας		1
Κάσος	2	15
Καστανιά Σερβίων		1
Καστελλόριζο	4	7
Καταρράκτης Κεντρικών Τζουμέρκων		2
Καταφύλλι Λιελιώου		1
Κέδρος Αγράφων		1
Κεντρικό Δήμου Κεντρικών Τζουμέρκων	1	
Κεραιά Μαντουδίου		4
Κερασοκώρι Αγράφων	1	11
Κήποι Κονιστρών	1	1
Κίμωλος	5	7
Κόμπο Δήμου Καρύστου		1
Κονίστρες		4
Κορυσχάδες Καρπενησίου		1
Κουφονήσι		2
Κρανίδια Σερβίων		1
Κρέντη Αγράφων		1
Κυψέλη Κεντρικών Τζουμέρκων		1
Λάβα Σερβίων		1
Λειψοί		12
Λεπιανά Αγράφων		3
Λεπιανά Κεντρικών Τζουμέρκων		1
Λευκάδα Μακρακώμης		2
Λεύκαρα Δήμο Σερβίων		1
Λιδωρίκι Δωρίδος		1
Λιβανώρι Αγράφων		3
Μαρμάρι Καρύστου		4
Μεγάλη Κάψη Μακρακώμης	1	1
Μεγάλο Χωριό Καρπενησίου	1	2
Μεσάνη Κοζάνης		1
Μηλωτάδες Δεμάτι Ανατολικό Ζαγόρι		1
Μικρό Χωριό Καρπενησίου		3
Μικρόβαλτο Σερβίων		1
Μοναστιράκι Αγράφων		1
Μανοδρί Κονίσπρες	1	1
Μυρίκι Καρπενησίου		1
Νέο Αργύρι Αγράφων		2
Νίσυρος	1	3
Οινούσσες	3	5
Παλαιοκαστούνα Αγράφων		3
Παλαιοκάστουνο Κεντρικών Τζουμέρκων		2
Παναγιά Δομοκού		1
Παπάδες Β'Ευβοιας		5
Πάπιγκος Ζαγορίου		1
Πάτμος	16	68
Παύλιανη Λαμιέων		2
Πεντάπολη Δωρίδος		2
Πλατανόρρευμα Σερβίων		2
Πρασιά Αγράφων		1
Ρωπάσουλο Αγράφων		4
Ροδίτης Σέρβια Κοζάνης		1
Σαρανίπορο Ελασσόνας	1	
Σέρβια Κοζάνης		27
Σέριφος		1
Σιβίτσα Αγράφων	1	
Σίκινος	1	5
Σίφνος		1
Σκόπελος		17
Σκύρος		1
Στέγωμα Καρπενησίου		1
Στουπησίοι Καρύστου		1
Σκοινούσα	1	5
Τήλος	2	11
Τριπόταμος Αγράφων		1
Τυμφρηστός		1
Φολέγανδρος		6
Φουρνά Καρπενησίου	1	1
Φούρνοι	1	29
Χάλκη	1	
Ψαρά		4
ΣΥΝΟΛΙΚΑ	**64**	**448**

Ωφελούμενες & Μωρά

448 ΜΩΡΑ έχουν γεννηθεί

64 ΜΩΡΑ αναμένονται

512 ΜΩΡΑ συνολικά

500 ΟΙΚΟΓΕΝΕΙΕΣ μέχρι σήμερα πάνω από

25 ΙΑΤΡΙΚΑ κέντρα συνεργαζόμενα

15 ΠΕΡΙΟΧΕΣ σε σε όλη την Ελλάδα

1	Μαιευτική- Γυναικολογική Κλινική ΜΗΤΕΡΑ, Αθήνα
2	Euromedica Γενική Κλινική Δωδεκανήσου, Ρόδος
3	Γενικό Νοσοκομείο Σύρου «Βαρδάκειο και Πρώιο», Σύρος
4	EUROMEDICA ΖΩΟΔΟΧΟΣ ΠΗΓΗ, Κοζάνη
5	ΙΑΣΩ Θεσσαλίας, Λάρισα
6	Πολυκλινική «ΕΛΕΥΘΩ», Χίος
7	EUROMEDICA ΓΕΝΙΚΗ ΚΛΙΝΙΚΗ, Θεσσαλονίκη
8	Γενική Κλινική Ιπποκράτειο Ίδρυμα Αγρινίου, Αγρίνιο
9	Ιατρικό Διαβαλκανικό Κέντρο Θεσσαλονίκης, Θεσσαλονίκη
10	Γενικό Νοσοκομείο «Έλενα Βενιζέλου», Αθήνα
11	Γενικό Νοσοκομείο Κοζάνης «Μαμάτσειο», Κοζάνη
12	Γενικό Νοσοκομείο Λαμίας, Λαμία
13	Πανεπιστημιακό Γενικό Νοσοκομείο Ιωαννίνων, Ιωάννινα
14	Γενικό Νοσοκομείο Πατρών «Ο Άγιος Ανδρέας», Πάτρα
15	Πανεπιστημιακό Γενικό Νοσοκομείο Πατρών «Παναγία η Βοήθεια»
16	Πανεπιστημιακό Νοσοκομείο Λάρισας, Λάρισα
17	Γενικό Νοσοκομείο Θεσσαλονίκης «Παπαγεωργίου», Θεσσαλονίκη
18	Γενικό Νοσοκομείο «Αλεξάνδρα», Αθήνα
19	Γενικό Νοσοκομείο Άμφισσας, Άμφισσα
20	Γενικό Νοσοκομείο Άρτας, Άρτα
21	Γενικό Νοσοκομείο Καρπενησίου, Καρπενήσι
22	ΡΕΑ Μαιευτήριο- Μαιευτική Γυναικολογική Κλινική
23	Μαιευτική Κλινική ΜΗΤΕΡΑ, Ιωάννινα
24	Β' Μαιευτική – Γυναικολογική Κλινική, Αρεταίειο Νοσοκομείο Αθηνών
25	Μονάδα Ιατρικώς Υποβοηθούμενης Αναπαραγωγής [Μ.Ι.Υ.Α.], Ναυτικό Νοσοκομείο Αθηνών

Το Κοινωνικό Αποτύπωμα της HOPEgenesis

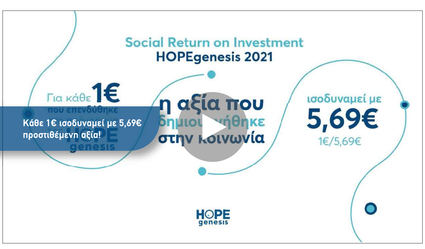

Το Κέντρο Αειφορίας CSE, υλοποίησε μελέτη για το κοινωνικό αποτύπωμα της δράσης της **HOPEgenesis,** χρησιμοποιώντας τη μεθοδολογία του **Social Return on Investment (SROI)**. Σύμφωνα με τα δεδομένα, **κάθε ένα ευρώ επένδυσης ισοδυναμεί με 5,69 Ευρώ** προστιθέμενη αξία στην οικονομία και κοινωνία!

Η συγκεκριμένη μεθοδολογία, αποτελεί διεθνές πρότυπο για τη μέτρηση του **κοινωνικού αποτυπώματος** καθώς και για το κατά πόσο αποτελεσματικά χρησιμοποιεί μια εταιρεία το κεφάλαιο και τους πόρους της για να δημιουργήσει **αξία για την κοινωνία,** αξιολογώντας τη γενική πρόοδο του έργου, όσο και τις οικονομικές και κοινωνικές επιπτώσεις του.

Το ποσό της συνολικής επένδυσης για το πρόγραμμα της HOPEgenesis για το 2021 ισοδυναμεί με δημιουργία συνολικής κοινωνικής αξίας ύψους 2,66 εκ. ευρώ (!!!) με σημαντικά επιπρόσθετα κοινωνικό-οικονομικά οφέλη.

Επιπλέον, η **HOPEgenesis** συνέβαλε στους **Στόχους Βιώσιμης Ανάπτυξης των Ηνωμένων Εθνών** και πιο συγκεκριμένα στο **στόχο 3**: «διασφαλίζοντας μια ζωή με υγεία και προάγοντας την ευημερία για όλους, ανεξαρτήτως του τόπου κατοικίας και της οικονομικής κατάστασης», όπως επίσης και το **στόχο 11**: «διασφαλίζοντας την πρόσβαση όλων σε επαρκείς, ασφαλείς βασικές υπηρεσίες όπως οι μαιευτικές ιατρικές παροχές».

Για να διαβάσετε την μελέτη μπορείτε να πατήσετε εδώ

«Εμείς οι γυναίκες…»

Σε συνέχεια της επιστημονικής έρευνας, κατ' ανάθεση στον Επίκουρο Καθηγητή του Πανεπιστημίου Πειραιώς κ. Παναγιώτη Ξένο, με θέμα: «**Τεκνοποιία και Μητρότητα στην Ελλάδα σήμερα: Στάσεις, αντιλήψεις, ανάγκες**», η **HOPEgenesis** με την **Lidl Ελλάς προχωράνε σε πανελλήνια καμπάνια ενημέρωσης «Εμείς οι γυναίκες…»**, υπό την **αιγίδα του Υπουργείου Εργασίας και Κοινωνικών Υποθέσεων**. Η καμπάνια εστιάζει στην παρουσίαση έξι γυναικών, που δραστηριοποιούνται σε διάφορους επαγγελματικούς τομείς και συνδυάζουν καριέρα, οικογένεια και κοινωνική παρουσία. Η κάθε γυναίκα αφηγείται μία ξεχωριστή ιστορία, όμως όλες μαζί δίνουν ένα μήνυμα: **«Μπορούμε Καριέρα και Οικογένεια μαζί!»**

Μπορείτε να δείτε τα δημοσιευμένα βίντεο εδώ

Οδοιπορικό στο νησί της Κάσου

Την Κάσο επισκέφτηκαν με την κανονιοφόρο (Κ/Φ) «ΝΙΚΗΦΟΡΟΣ», στις 29 Ιανουαρίου η **HOPEgenesis** και η **Eurolife FFH** και η **ΜΙΥΑ του Πολεμικού Ναυτικού**, σε ένα **οδοιπορικό ενημέρωσης** των κατοίκων του νησιού για την υποστήριξη που μπορούν να προσφέρουν στις οικογένειες που θέλουν να φέρουν στον κόσμο παιδιά. Κατά τη διάρκεια του οδοιπορικού, επισκέφτηκαν τον χώρο που θα φιλοξενήσει τον **δημοτικό παιδικό σταθμό του νησιού**, ένα έργο της HOPEgenesis σε συνεργασία με την Eurolife FFH, ο οποίος βρίσκεται σε διαδικασία κατασκευής και αναμένεται να παραδοθεί μέσα στο 2022. Παράλληλα, σι κάτοικοι του νησιού, ενημερώθηκαν για τις υπηρεσίες εξωσωματικής γονιμοποίησης που παρέχει η HOPEgenesis με τη στήριξη της **Μονάδας Ιατρικής Υποβοηθούμενης Αναπαραγωγής του Πολεμικού Ναυτικού.**

HOPEgenesis NPO is ESG Accredited

Η **HOPEgenesis** έλαβε πιστοποίηση **ESG (Environmental, Social and Governance)** από το **Κέντρο Αειφορίας (CSE)** μέσω του προγράμματος **ESG Impact & Investing** για τη **βιώσιμη ανάπτυξη** και τη σημασία της ενσωμάτωσης **κοινωνικών, περιβαλλοντικών κριτηρίων** και **κριτηρίων εταιρικής διακυβέρνησης** στην εταιρική στρατηγική.

Η βιώσιμη ανάπτυξη αποτελεί παγκόσμια προτεραιότητα που κινητοποιεί τις κυβερνήσεις, την κοινωνία των πολιτών και τις επιχειρήσεις προς την υιοθέτηση νέων πρακτικών, που μπορούν να επηρεάσουν θετικά την ικανότητα των εργαζομένων να παράγουν αξία μακροπρόθεσμα. Το εξειδικευμένο πρόγραμμα πιστοποίησης από τον διεθνή οργανισμό **CPD (Continuing Professional Development)** διεξάνδικε από το **Κέντρο Αειφορίας (Center of Sustainability and Excellence)**, με 15ετή διεθνή εμπειρία στο χώρο και ολοκληρώθηκε τον Δεκέμβριο 2021.

«Παρατηρητήριο για την Υπογεννητικότητα»

Σε νέα **έρευνα σχετικά με το φαινόμενο** της υπογεννητικότητας **στην Ελλάδα** προχώρησε η **HOPEgenesis**, αυτή τη φορά **σε συνεργασία με το Εργαστήριο Μάρκετινγκ του τμήματος Μάρκετινγκ και Επικοινωνίας του Οικονομικού Πανεπιστημίου Αθηνών με τη βοήθεια της Eurolife FFH**. Στόχος της έρευνας αυτής είναι να εντοπίσει και να καταγράψει **τάσεις και συμπεριφορές της ελληνικής οικογένειας,** ως προς το ενδεχόμενο **απόκτησης ενός ή περισσότερων παιδιών**, ανάλυσης ταυτόχρονα το πράβλημα με πολλαπλά επίπεδα. Η μεθοδολογία της έρευνας σπρίκθηκε στην **παρατήρηση ποσοτικών και ποιοτικών δεικτών**, μέσα από τη διενέργεια προσωπικών συνεντεύξεων, focus group και τηλεφωνικών συνεντεύξεων με τη χρήση δομημένου ερωτηματολογίου. Ο σκοπός της ποιοτικής μεθοδολογίας είναι να διερευνήσει τις απόψεις και τις στάσεις διαφορετικών κοινών που συνδέονται άμεσα με το προς έρευνα θέμα, ενώ της ποσοτικής καταγραφής είναι να συλλέξει δεδομένα για την πληρέστερη κατανόηση του φαινομένου της υπογεννητικότητας.

Όμιλος Επιχειρήσεων Σαρακάκη & HOPEgenesis

Το 2018 ξεκίνησε η σύμπραξη της **HOPEgenesis** με τον **Όμιλο Επιχειρήσεων Σαρακάκη**, ένας από τους πρώτους χορηγούς που ενστερνίστηκαν το όραμά μας για την αναπορή της υπογεννητικότητας στην Ελλάδα, με την υιοθεσία του νησιού της Αλοννήσου. Από τότε μέχρι τώρα συνεχίζουμε μαζί!

Μνημόνιο Συνεργασίας με την ΚΕΔΕ και την ΕΕΤΑΑ

Ένα παλλά υποσχόμενο Πρωτόκολλο Συνεργασίας υπογράφηκε στις 2 Φεβρουαρίου 2022, μεταξύ της **HOPEgenesis**, της **ΚΕΔΕ (Κεντρική Ένωση Δήμων & Κοινοτήτων Ελλάδος)** και της **ΕΕΤΑΑ (Ελληνική Εταιρεία Τοπικής Ανάπτυξης και Αυτοδιοίκησης)**. Με τη σύμπραξη Δημοσίου και Ιδιωτικού φορέα, ακαδημαϊκών και της Κοινωνίας των Πολιτών, προκυμφάνε μαζί, στη διαμόρφωση ενός πλαισίου κοινών ενεργειών που αφορούν στην ανάπτυξη, υποστήριξη και υλοποίηση καινοτόμων δράσεων για την αντιμετώπιση της υπογεννητικότητας και τη στήριξη της οικογένειας στην Ελλάδα. Σκοπός του Πρωτοκόλλου Συνεργασίας είναι η προώθηση της συνεργασίας μεταξύ των συμβαλλόμενων μερών σε ερευνητικό και εκπαιδευτικό επίπεδο μέσω της συμμετοχής σε ερευνητικά, εκπαιδευτικά και ολοκληρωμένα ανέξια παρέμβασης και έργων (πιλοτική εφαρμογή ανάδειξη καλών πρακτικών) για την επίτευξη στρατηγικών στόχων που αφορούν την αντιμετώπιση του προβλήματος της υπογεννητικότητας στην Ελλάδα.

Έρευνα της HOPEgenesis & του ΕΚΠΑ στο Upsala Journal of Medical Sciences.

Η έρευνα "Υπογεννητικότητα και γνώσεις αναπαραγωγικής υγείας και γονιμότητας στην Ελλάδα» δημοσιεύτηκε στο έγκριτο επιστημονικό περιοδικό **Upsala Journal of Medical Sciences.**

Η διεξαγωγή της έρευνας έγινε από την Α' Μαιευτική και Γυναικολογική Κλινική της Ιατρικής Σχολής του Εθνικού και Καποδιστριακού Πανεπιστημίου Αθηνών, σε συνεργασία με την HOPEgenesis, με επιβλέποσα την Επίκουρη Καθηγήτρια Λίνα Μιχαλά και τη συμμετοχή του Επίκουρου Καθηγητή του Πανεπιστημίου Πειραιώς, Παναγιώτη Ξένου.

Διαβάστε το άρθρο εδώ

50 μικροί ήρωες από την Stoiximan!

Τα μωράκια που ήρθαν στον κόσμο μέσω της πολύτιμης στήριξης της εταιρείας **Stoiximan** έφτασαν το 50! Έκοντας συμπληρώσει 5 έτη συνεργασίας, η HOPEgenesis και η Stoiximan συνεκίζουν έμπρακτα το έργο τους στα νησιά: **Αγαθονήσι, Αρκιοί, Αστυπάλαια, Βύμαινα, Κοσσός, Κάλυμνος, Ελαφόνησος, Φούρνοι, Σχοινούσα και Ψέριμος** μέσα από το πρόγραμμα **Μικροί Ήρωες**.

Περισσότερα μάθετε εδώ

Αίθουσα αναψυχής για τα παιδιά του Δήμου Αγράφων

Η **Παλαιοκατούνα στο Δήμο Αγράφων** διαθέτει πλέον τη δική της αίθουσα αναψυχής για τα παιδιά και τα χαμόγελά τους αποτελούν τη μεγαλύτερη μας ανταμοιβή. Ευχαριστούμε από καρδιάς την εταιρεία **Eurolife FFH** για την άμεση ανταπόκριση τους στο αίτημα του Δημάρχου Αγράφων, κ. Καρδαμπίκη.

Vidavo & HOPEgenesis, μαζί στη στήριξη των εγκύων γυναικών

Η καινοτομία και οι δυνατότητες της πλατφόρμας αυτής αλλά και η παροχή της δωρεάν χρήσης της, επιτρέπει στην HOPEgenesis να παρακολουθεί την εξέλιξη της πορείας των γυναικών και των εμβρύων τους, μέσω ιατρικών συσκευών με σύστημα Bluetooth. Με αυτόν τον τρόπο, η ιατρική ομάδα είναι πάντα ενήμερη για τις σημαντικές ιατρικές μετρήσεις της κάθε εγκύου κι ας βρίσκεται χιλιόμετρα μακριά, ενώ η γυναίκα νιώθει την ασφάλεια που θα είχε αν επισκεπτόταν τον γυναικολόγο της.

Οι περιοχές που εφαρμόζεται ήδη το πρόγραμμα είναι τα νησιά: Άγιος Ευστράτιος, Κάσος, Καστελλόριζο, Πάτμος, Αστυπάλαια, Πάτμος, Κουφονήσια, Φούρνοι και Σχοινούσα.

Η Blue Star Ferries συνεχίζει να στηρίζει τα ακριτικά νησιά

Για 5η συνεχόμενη χρονιά, οι ωφελούμενες γυναίκες του προγράμματός μας καθώς και οι συνοδοί τους, μπορούν να ταξιδέψουν με ασφάλεια, με τα πλοία της **Blue Star Ferries** από τα ακριτικά νησιά της Ελλάδας προς τα ιατρικά κέντρα, για να λάβουν την απαραίτητη ιατρική και ψυχολογική φροντίδα δωρεάν. Ευχαριστούμε θερμά την **Attica Group** για τη διάθεση των ακτοπλοϊκών εισιτηρίων και την υποστήριξη όταν αγώνα για την υπογεννητικότητα της χώρας μας!

ITF Hellas: Η συνεργασία συνεχίζεται!

ITF Hellas

Από το 2020, η **ITF Hellas** συνδράμει στο έργο της **HOPEgenesis**. **Το 2022 μας βρίσκει ξανά ενωμένους για την υποστήριξη περισσότερων νέων ζευγαριών.**

THI CANADA συνοδοιπόροι & το 2022!

THE HELLENIC INITIATIVE
CANADA

Ο οργανισμός **THI Canada** ανανέωσε τη συνεργασία με την HOPEgenesis που ξεκίνησε το **2021** με την προσθήκη της υιοθεσίας του νησιού της Φολεγάνδρου, προσφέροντας δωρεάν ιατρικές υπηρεσίες τοκετού. **Είμαστε ευγνώμονες που ο οργανισμός THI Canada, είναι αρωγός στην προσπάθειά μας να ξαναγεμίσουν τα ακριτικά νησιά από παιδικά χαμόγελα!**

Ευχαριστούμε

EUROLIFE FHH
A FAIRFAX Company

ΜΕ ΠΙΩΤΗΣ

Μια ελπίδα γεννιέται!

STOIXIMAN
ΠΡΟΓΡΑΜΜΑ ΕΤΑΙΡΙΚΗΣ ΚΟΙΝΩΝΙΚΗΣ ΕΥΘΥΝΗΣ

ΜΙΚΡΟΙ ΗΡΩΕΣ!
www.stoiximan.gr
STOIXIMAN

ΟΛΥΜΠΟΣ

ΜΗΤΕΡΑ

υγεία

Attica Group
SUPERFAST FERRIES
Blue Star Ferries
HELLENIC SEAWAYS

ΠΕΡΙΦΕΡΕΙΑ ΣΤΕΡΕΑΣ ΕΛΛΑΔΑΣ

ΝΙΚΟΛΑΣ & ΕΛΕΝΗ ΜΑΡΤΙΝΟΥ

THE HELLENIC INITIATIVE

ONASSIS FOUNDATION

Κοσμοφόρεία Ίδρυμα Ιωάννη Σ. Λάιος

Ίδρυμα Vodafone

Ίδρυμα Μπολοσάκη

THE HELLENIC INITIATIVE
CANADA

ΟΜΙΛΟΣ ΕΠΙΧΕΙΡΗΣΕΩΝ ΣΑΡΑΚΑΚΗ

Με όχημα την ελπίδα!

Βίκος

GREEN AMERICA FOUNDATION

vodafone

Europa

SARANTIS

Clearblue

THEMIS-Z

vidavo
Healthcare Anytime Anywhere

LIDL

VARDAS

ITF Hellas

advisable
DIGITAL AGENCY

LAPIN HOUSE

AXIA

digiprint

ΑΝΕΞ

Deloitte.

VITABIOTICS

HUAWEI

PANOULIS PHOTOGRAPHY

BioAssist

fresh

TSALDARIS

ΜΕΜΟΡΑΝΔΟΜ

ΕΝΩΣΗ ΠΡΟΜΩΘΩΝ ΑΘΗΝΩΝ - ΑΤΤΙΚΗΣ & ΑΠΟΣΤΑΡΟΝΙΟΥ

YES HOTELS

GRIVALIA

ATELIER SWAROVSKI

EUROMEDICA

ΣΥΡΟΥ

EUROMEDICA

ΕΛΕΥΘΩ

EUROMEDICA

ΙΠΠΟΚΡΑΤΕΙΟ

ΔΙΑΓΝΩΣΤΙΚΗ ΑΘΗΝΩΝ

ΓΕΝΙΚΟ ΜΟΣΧΟΠΟΙΕΙΟ ΑΘΗΝΩΝ

PEA

ΓΥΝΑΙΚΟΛΟΓΙΚΗ ΚΛΙΝΙΚΗ ΜΗΤΕΡΑ ΙΩΑΝΝΙΝΩΝ

ΕΜΒΡΥΟΣΕΕΙΣ

MIA

genesis

ΑΚΕΟ

KAPETANAKIS

embryoland

Γέννημα

PERISCOPE

Delice

MITSIS

Dan Hotel

CITY RESORT

Menu

ALEXANDROS

NOVOTEL

AIROTEL

HOTELS OF ATHENS

ELECTRA

HERMES HOTEL

Athens Plaza

AVRABOS

carolina

Radisson

MUSEUM HOTEL

STANLEY

HOTEL Sea View

TITANIA HOTEL

OPEN
BEYOND TV

ΑΝΤ1

ΑΝΤ1 SATELLITE

ΣΚΑΪ

CNN Greece

Η ΚΑΘΗΜΕΡΙΝΗ

HUFFPOST

ΑΝΑΜΗ

McV&H

DPG

AUDEMARS PIGUET

MANCODE

Hellenic DNA

innews

mononews
business stories of a new generation

ΟΜΑΔΑ ΑΙΓΑΙΟΥ

+πλεύση

Blue Star Ferries

INFINWHMAN

JOIN

SETE

WOMEN ACT

PROLEPSIS

Infokids.gr

POSITIVE LIFE

type center
PRINTS & GIFTS

MARKETING GREECE

act Greece

C LAB

DAVLAS & PARTNERS

ΚΕΣΟ

SEPTONA

shepfish

TYCHETECH

HEALTHWORNER

ΗΡΩΝ

ethelon

MATCHFRAME

BABYBLUE PROJECT

CREDICOM

KOKU

Global Sustain

LAMDA HELLIX

K PHOTOGRAPHY

WHITE DOG FILMS

FILMOSOPHY

FELIX BNI

NICHOLAS

OLBIOS

Menarini Hellas

PROLEPSIS

ΔΗΜΟΣ ΔΕΛΦΩΝ

ΔΗΜΟΣ ΚΑΡΠΗΝΗΣΙΟΥ

SKOPELOS

Δήμος Νάξου και Μικρών Κυκλάδων

ΔΗΜΟΣ ΑΓΙΑΣ ΒΑΡΒΑΡΑΣ

Δήμος Αγιάσου

Δήμος Σπετσών

ΔΗΜΟΣ ΚΥΘΝΟΥ

Δήμος Μεσσηνίας

Δήμος Αρχάνων

Δήμος Κυμαίων

Πανεπιστήμιο Ιωαννίνων

Media Mentions

8.378
αναφορές
σε μεγάλα ειδησεογραφικά
μέσα

Για να δείτε τις αναφορές πατήστε εδώ

HOPE genesis

Η δράση μας συνεχίζεται δυναμικά κι αμείωτα. Αυτό, εξάλλου, γίνεται εμφανές από την σταθερά αυξανόμενη προβολή του έργου μας στα μέσα επικοινωνίας (τηλεόραση, τύπος, ραδιόφωνο, social media). **Έχουμε φτάσει τα 8.378 media mentions στα μεγάλα ειδησεογραφικά μέσα!** Στόχος μας είναι η παρουσίαση του προγράμματός μας κι η περαιτέρω ευαισθητοποίηση φορέων, προτείνοντας λύσεις για το μείζον πρόβλημα της υπογεννητικότητας που αντιμετωπίζει η χώρα μας.

ΓΙΝΕ #FILOS2022

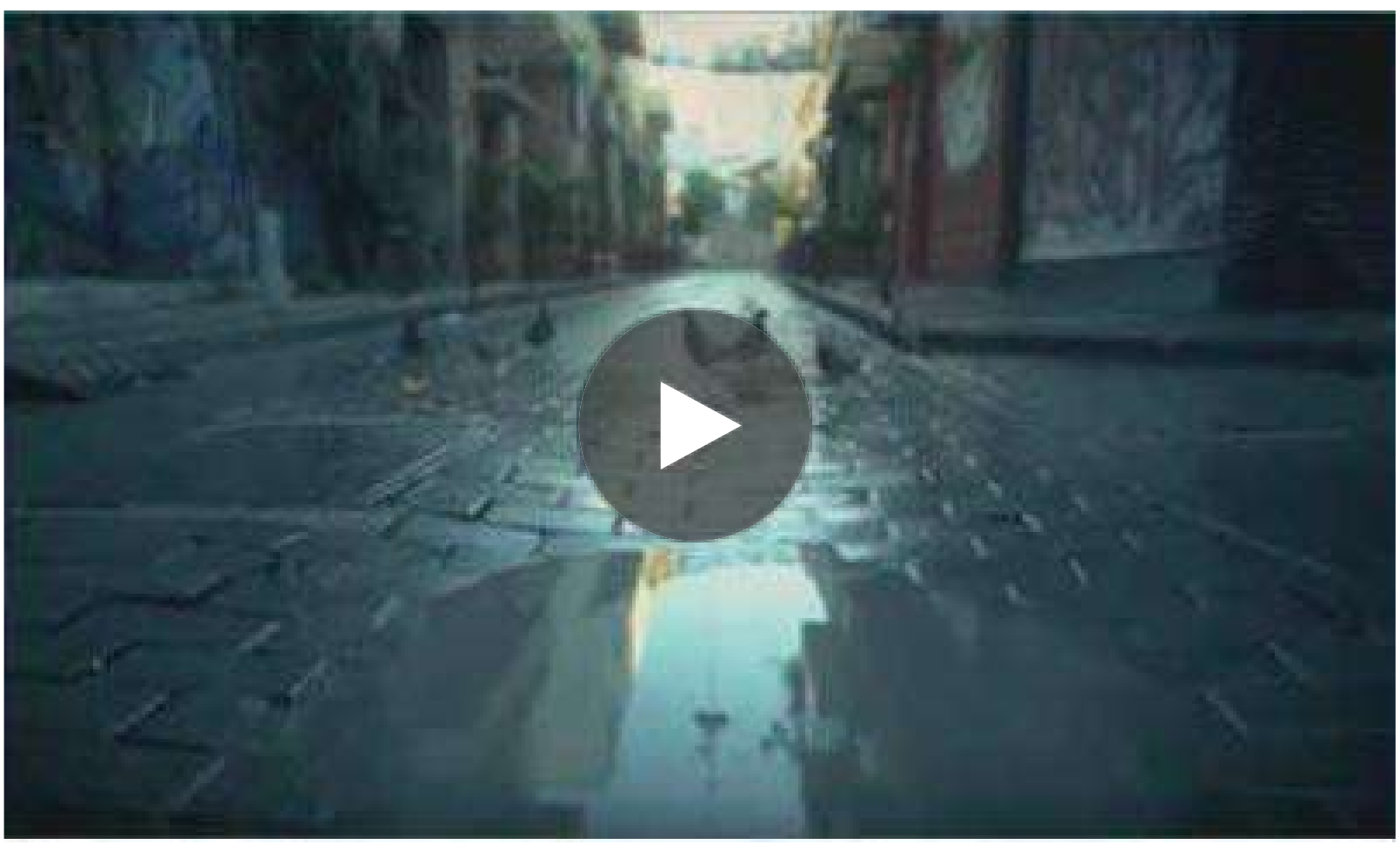

Η μεγάλη επιτυχία που γνώρισε η καμπάνια #FILOS, ξεπερνώντας τους 2000 υποστηρικτές, μας δίνει το κίνητρο να συνεχίσουμε. Η υποστήριξή σας είναι ο κινητήριος μοχλός για την «γέννηση» της ελπίδας και φέτος. Σας καλούμε, λοιπόν, να γίνετε #FILOS2022 ή να ανανεώσετε την συνδρομή σας, προσφέροντας έτσι την πολύτιμη βοήθειά σας στο εγχείρημά μας για την ανατροπή της υπογεννητικότητας.

Μπορείτε να γίνετε #FILOS2022 εδώ

Καλό Πάσχα!
2022

ΓΙΝΕ #FILOS2022

Ακολουθήστε μας και στα μέσα κοινωνικής δικτύωσης στο:

Facebook: /hopegenesis.org Instagram: /hopegenesisorg Twitter: /hopegenesisorg YouTube:HOPEgenesis LinkedIn: HOPEgenesis NPO

Σολωμού 4-6 Στρατήγη, 154 51 Ν. Ψυχικο, Τηλ. 2169002088, Email: hope@hopegenesis.org