ΣΗΜΑΝΤΙΚΗ ΣΗΜΕΙΩΣΗ: Η HOPEgenesis, σε συμμόρφωση με τον νέο Γενικό Κανονισμό για την Προστασία των Δεδομένων 2016/679 (GDPR), προσάρμοσε την Πολιτική περί Επεξεργασίας Δεδομένων Προσωπικού Χαρακτήρα καθώς και τις διαδικασίες της, προκειμένου να συνεχίσει να παρέχει τη μέγιστη δυνατή προστασία στους φίλους και συνεργάτες της. Στο πλαίσιο αυτό, η HOPEgenesis επιθυμεί να συνεχίσει την επικοινωνία μαζί σας για θέματα που άπτονται του ενδιαφέροντος σας. Αν δεν θέλετε να λαμβάνετε πλέον ενημερωτικά email από εμάς, κάντε κλικ εδώ. Η ασφάλεια και ο σεβασμός των προσωπικών σας δεδομένων αποτελεί δέσμευση της HOPEgenesis.

Δεν μπορείς να δεις αυτό το email;

NEWSLETTER 21 | Δεκέμβριος 2023

HOPE genesis

Καλές Γιορτές

Τελευταίες ημέρες του 2023 και είμαστε χαρούμενοι για τα μωρά που έχουν γεννηθεί από το πρόγραμμα της HOPEgenesis. **Οι οικογένειες που έχουν ωφεληθεί από το πρόγραμμα συνολικά είναι 700, ενώ αναμένουμε να γεννηθούν άλλα 61 μωράκια** σε **απομακρυσμένες περιοχές της Ελλάδας,** απομονωμένα ηπειρωτικά χωριά και ακριτικά νησιά, που παρουσίαζαν ελάχιστες ή μηδενικές γεννήσεις πριν την έναρξη του προγράμματος.

Thank You!

ΠΕΡΙΟΧΗ ΚΑΤΟΙΚΙΑΣ	ΑΝΑΜ/ΝΕΣ ΓΕΝΝΗΣΕΙΣ	ΓΕΝΝΗΣΕΙΣ
Αγαθονήσι		1
Αγία Άννα Μαντουδίου		11
Αγία Τριάδα Καρπενησίου		2
Άγιος Βλάσιος Κονιστρών	1	1
Άγιος Γεώργιος Κορώνειας Βοιωτίας		1
Άγιος Γεώργιος Φθιώτιδος Μακρακώμης		10
Άγιος Νικόλαος Καρπενησίου		10
Αγιος Ευστράτιος	1	2
Άγναντα Δήμου Κεντρικών Τζουμέρκων		4
Άγραφα		1
Αθαμάνιο Δήμου Κεντρικών Τζουμέρκων		6
Αλόννησος	3	33
Αμοργός	5	2
Αμυγδαλιά Δωρίδος	1	3
Ανατολική Φραγκίστα Αγράφων		2
Ανάφη		6
Αστυπάλαια	3	29
Αχλάδι Μαντουδίου		1
Βαθύλακος Κοζάνης		1
Βαλαώρα Αγράφων		3
Βελβεντός Κοζάνης		16
Βίνιανη Αγράφων		4
Βουγαρέλι Κεντρικών Τζουμέρκων	1	
Βούλπη Αγράφων		1
Γούλες Κοζάνης		1
Γραικικό Τζουμέρκα		2
Γρανίτσα Αγράφων		3
Δαφνούλα Αγράφων		2
Δολό Πωγωνιανής		1
Δομιανοί Καρπενησίου		2
Δονούσα	1	3
Ελάτη Σερβίων		1
Θεοδώριανα Κεντρικών Τζουμέρκων		2
Θύμαινα		4
Κάδι Κονιστρών		2
Καλιανοί Καρύστου		1
Κάλυμνος		11
Καρυά Ελασσόνας	2	2
Κάσος	1	26
Καστανιά Σερβίων		1
Καστελλόριζο	2	16
Καταρράκτης Κεντρικών Τζουμέρκων		3
Καταφύλλι Αχελώου		1
Κάτω Αθαμάνιο Δήμου Κεντρικών Τζουμέρκων		1
Κάτω Κουρούνι Δήμου Κύμης-Αλιβερίου		1
Κέδρος Αγράφων		1
Κεντρικό Δήμου Κεντρικών Τζουμέρκων		1
Κερασιά Μαντουδίου		4
Κερασοχώρι Αγράφων		16
Κήποι Κονιστρών		2
Κίμωλος		14
Κόμιτο Δήμου Καρύστου		1
Κονίστρες	3	6
Κορυσχάδες Καρπενησίου		1
Κουφονήσι	1	3
Κρανίδια Σερβίων		1
Κυψέλη Κεντρικών Τζουμέρκων		2
Λάβα Σερβίων		1
Λειψοί	3	15
Λεπιανά Αγράφων	1	3
Λεπιανά Κεντρικών Τζουμέρκων		1
Λευκάδα Μακρακώμης		2
Λεύκαρα Δήμο Σερβίων		1
Λιδωρίκι Δωρίδος		1
Λιθοχώρι Αγράφων		3
Μακρυχώρι Κονιστρών	1	
Μαρμάρι Καρύστου	3	4
Μεγάλη Κάψη Μακρακώμης		2
Μεγάλο Χωριό Καρπενησίου		3
Μεσιάνη Κοζάνης		1
Μεσοποταμιά Σπερχειάδος		2
Μηλιωτάδες Δεμάτι Ανατολικό Ζαγόρι		1
Μικρό Χωριό Καρπενησίου		3
Μικρόβαλτο Σερβίων		1
Μοναστηράκι Αγράφων		1
Μονοδρί Κονίστρες		3
Μυρίκι Καρπενησίου		3
Νέο Αργύρι Αγράφων		2
Νίσυρος	5	10
Οινούσσες	1	10
Ομβριακή Ξυνιάδος Δομοκού	1	
Παλαιοκατούνα Αγράφων		3
Παλαιοκάτουνο Κεντρικών Τζουμέρκων		2
Παναγιά Δομοκού		1
Παπάδες Β.Ευβοιας	1	5
Πάπιγκος Ζαγορίου		1
Πάτμος	11	105
Παύλιανη Λαμιέων		2
Πεντάπολη Δωρίδος		2
Περιβόλι Δομοκού	2	
Πλατανόρρευμα Σερβίων		2
Πρασιά Αγράφων	1	1
Πωγωνιανή Δημου Πωγωνίου		1
Ραπτόπουλο Αγράφων		6
Ροδίτης Σέρβια Κοζάνης		1
Σαραντάπορο Ελασσόνας	1	2
Σέρβια Κοζάνης		27
Σέριφος		1
Σιβίτσα Αγράφων		1
Σίκινος	1	6
Σίφνος		1
Σκόπελος		17
Σκύρος		1
Στένωμα Καρπενησίου		1
Στουππαίοι Καρύστου		1
Σχοινούσα		6
Τήλος	1	15
Τριπόταμος Αγράφων		1
Τυμφρηστός		1
Φολέγανδρος	1	8
Φουρνά Καρπενησίου	1	2
Φούρνοι	1	36
Χάλκη		1
Ψαρά		4
Ψέριμος		1
ΣΥΝΟΛΙΚΑ	**61**	**626**

Ωφελούμενες & Μωρά

έχουν γεννηθεί **626 ΜΩΡΑ**

αναμένονται **61 ΜΩΡΑ**

συνολικά **687 ΜΩΡΑ**

μέχρι σήμερα έχουν ωφεληθεί πάνω από **700 ΟΙΚΟΓΕΝΕΙΕΣ** σε 441 περιοχές σε όλη την Ελλάδα

24 ΙΑΤΡΙΚΑ ΚΕΝΤΡΑ σε 15 περιοχές

1	Μαιευτική- Γυναικολογική Κλινική ΜΗΤΕΡΑ, Αθήνα
2	Euromedica Γενική Κλινική Δωδεκανήσου, Ρόδος
3	Γενικό Νοσοκομείο Σύρου «Βαρδάκειο και Πρώιο», Σύρος
4	EUROMEDICA ΖΩΟΔΟΧΟΣ ΠΗΓΗ, Κοζάνη
5	ΙΑΣΩ Θεσσαλίας, Λάρισα
6	Πολυκλινική «ΕΛΕΥΘΩ», Χίος
7	Γενική Κλινική Ιπποκράτειο Ίδρυμα Αγρινίου, Αγρίνιο
8	Ιατρικό Διαβαλκανικό Κέντρο Θεσσαλονίκης, Θεσσαλονίκη
9	Γενικό Νοσοκομείο «Έλενα Βενιζέλου», Αθήνα
10	Γενικό Νοσοκομείο Κοζάνης «Μαμάτσειο», Κοζάνη
11	Γενικό Νοσοκομείο Λαμίας, Λαμία
12	Πανεπιστημιακό Γενικό Νοσοκομείο Ιωαννίνων, Ιωάννινα
13	Γενικό Νοσοκομείο Πατρών «Ο Άγιος Ανδρέας», Πάτρα
14	Πανεπιστημιακό Γενικό Νοσοκομείο Πατρών «Παναγία η Βοήθεια»
15	Πανεπιστημιακό Νοσοκομείο Λάρισας, Λάρισα
16	Γενικό Νοσοκομείο Θεσσαλονίκης «Παπαγεωργίου», Θεσσαλονίκη
17	Γενικό Νοσοκομείο «Αλεξάνδρα», Αθήνα
18	Γενικό Νοσοκομείο Άμφισσας, Άμφισσα
19	Γενικό Νοσοκομείο Άρτας, Άρτα
20	Γενικό Νοσοκομείο Καρπενησίου, Καρπενήσι
21	ΡΕΑ Μαιευτήριο- Μαιευτική Γυναικολογική Κλινική
22	Μαιευτική Κλινική ΜΗΤΕΡΑ, Ιωάννινα
23	Β' Μαιευτική – Γυναικολογική Κλινική, Αρεταίειο Νοσοκομείο Αθηνών
24	Μονάδα Ιατρικώς Υποβοηθούμενης Αναπαραγωγής (Μ.Ι.Υ.Α.), Ναυτικό Νοσοκομείο Αθηνών

Συνεχίζεται το κοινό πρόγραμμα της HOPEgenesis με την εταιρεία Βίκος για ακόμα μία χρονιά!

Η Βίκος Α.Ε. από το 2021 μέσω του προγράμματος «Ελπίδα Ζωής» υποστηρίζει το έργο της HOPEgenesis! Την ευχαριστούμε που μας δίνει τη δυνατότητα να είμαστε κοντά στις οικογένειες της Ηπείρου, με την ελπίδα να γεμίσουμε την περιοχή με περισσότερα παιδικά χαμόγελα.

Η HOPEgenesis στα MadWalk 2023 by Three Cents!

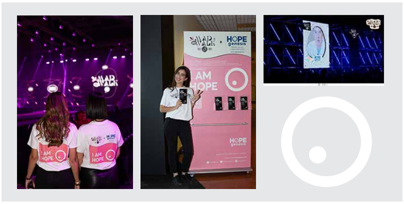

Με μεγάλη επιτυχία πραγματοποιήθηκε το MadWalk 2023 by Three Cents στο κλειστό γήπεδο Tae Kwon DO. Ο μεγαλύτερος θεσμός της χώρας, που ενώνει με κύρος μουσική και μόδα εδώ και 13 χρόνια, φέτος υποστήριξε τους σκοπούς της HOPEgenesis. Η παρουσιάστρια Βίκυ Καγιά ανέδειξε στο κοινό τον οργανισμό μας με την προβολή ενός σύντομου βίντεο, με στόχο τη γνωστοποίηση του προβλήματος της υπογεννητικότητας. **Η προβολή των MadWalk 2023 by Three Cents έγινε το Σάββατο 16 Δεκεμβρίου στο MEGA channel.**

Παρακολουθήστε το video
εδώ

Η HOPEgenesis στον χειμερινό Διάπλου της Σύμπλευσης!

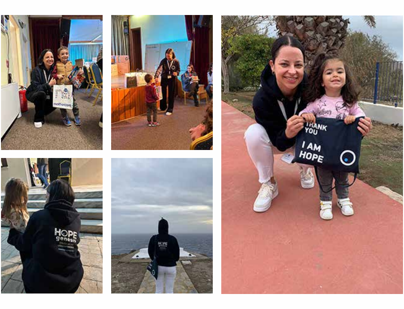

Η HOPEgenesis επισκέφθηκε μαζί με την Σύμπλευση τα Ψαρά. Εκεί, η ομάδα μας συναντήθηκε με τις ωφελούμενες και τα παιδιά του προγράμματος της HOPEgenesis.

Ένταξη Δημοτικής Ενότητας Ολύμπου στον Δήμο Ελασσόνας από την εταιρία Όλυμπος.

Το κοινό πρόγραμμα «ΤΟ ΓΑΛΑ ΘΕΛΕΙ ΠΑΙΔΙΑ!» της HOPEgenesis με την εταιρία Όλυμπος (@olymposgr), συνεχίζεται για τέταρτη χρονιά! Έχοντας υιοθετήσει ήδη τις Δημοτικες Ενότητες Αντιχασιών, Καρυάς και Σαραντάπορου, **προχωράει στην ένταξη και της Δημοτικής Ενότητας Ολύμπου, απαριθμώντας πλέον συνολικά 29 ορεινούς οικισμούς του Δήμου Ελασσόνας.**

Ευχαριστούμε για την συνεργασία!

Η HOPEgenesis ξεκινά μία νέα συνεργασία με την φαρμακευτική εταιρεία iPHARMA!

iPHARMA
Intelligent Pharmaceutical Solutions

Μέσα από τη σύμπραξη αυτή, εντάσσονται στις περιοχές δράσης της HOPEgenesis 8 νέες τοπικές κοινότητες και 17 οικισμοί της Δημοτικής Ενότητας **Θεσπρωτικού του Δήμου Ζηρού Πρεβέζης.** Στόχος μας η μείωση της υπογεννητικότητας της περιοχής, μέσω της κάλυψης όλων των εξόδων εγκυμοσύνης και τοκετού.

Αποστολή στο νησί των Λειψών και των Αρκιών με την Μονάδα Ιατρικώς Υποβοηθούμενης Αναπαραγωγής (ΜΙΥΑ) του Ναυτικού Νοσοκομείου Αθηνών.

ΜΙΥΑ και HOPEgenesis επισκέφθηκαν με την κανονιοφόρο (Κ/Φ) Νικηφόρος, τα νησιά των Λειψών και των Αρκιών. Μαζί επισκεφθήκαμε τους Λειψούς και τους Αρκιούς με την κανονιοφόρο (Κ/Φ) Νικηφόρος. Εκεί συνάντησαν τις ωφελούμενες του προγράμματος και ενημέρωσαν τους κατοίκους για την κοινή τους δράση.

Η δράση της HOPEgenesis στο περιοδικό SHAPE.

Η HOPEgenesis παρουσίασε την πολύτιμη συνεργασία της με την εταιρεία Βίκος μέσα από μια συνέντευξη στο περιοδικό SHAPE με την Αλεξάνδρα Παπαδάκη, Διευθύντρια του περιοδικού SHAPE και την Ειρήνη Κωνσταντοπούλου, Corporate & Marketing Tech Manager της Βίκος. **Το πρόγραμμα "Ελπίδα Ζωής" ξεκίνησε το 2021 και έχοντας πλέον αγκαλιάσει 136 τοπικές κοινότητες του Δήμου Ζαγορίου, Πωγωνίου και Ζίτσας, στηρίζει τη δημιουργία οικογένειας στην Ήπειρο.**

Η HOPEgenesis στην 53η ετήσια τακτική συνέλευση της Ένωσης Ξενοδόχων Αθηνών-Αττικής & Αργοσαρωνικού.

Η Ένωση Ξενοδόχων βρίσκεται κοντά στην HOPEgenesis από το 2018, παρέχοντας δωρεάν διαμονή στα ξενοδοχεία μέλη της για τις γυναίκες και τις οικογένειές τους που έρχονται στην Αθήνα να γεννήσουν. **Μέχρι σήμερα με τη στήριξή τους έχουν φιλοξενηθεί περισσότερες από 100 γυναίκες του προγράμματος της HOPEgenesis, με το σύνολο των διανυκτερεύσεων να φτάνουν τις 630!**

Εγκαίνια Δημοτικού Παιδικού Σταθμού στο Καστελλόριζο!

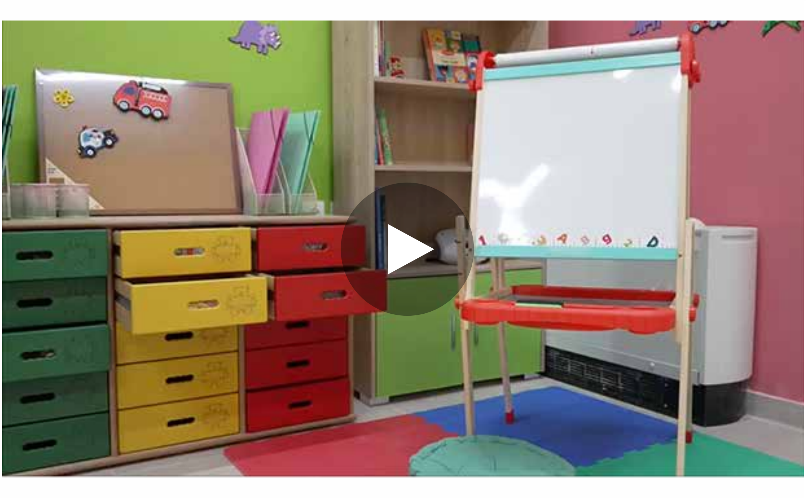

Η HOPEgenesis μαζί με την Eurolife FFH και τον Δήμο Μεγίστης εγκαινίασαν τον πρώτο Δημοτικό Παιδικό Σταθμό στο Καστελλόριζο. Είναι ο μοναδικός παιδικός σταθμός στο νησί και πρόκειται να απασχολήσει 15 παιδάκια. Αποτελεί τον **4ο Παιδικό Σταθμό** στη σειρά που δημιουργήθηκε από την HOPEgenesis σε συνεργασία με την Eurolife FFH, ακολουθώντας τους παιδικούς σταθμούς της Πάτμου, των Αγράφων Ευρυτανίας και των Λειψών.

Η θεατρική ομάδα The Arte υποστηρίζει την HOPEgenesis με το θεατρικό έργο «Μια κυρία ατυχήσασα».

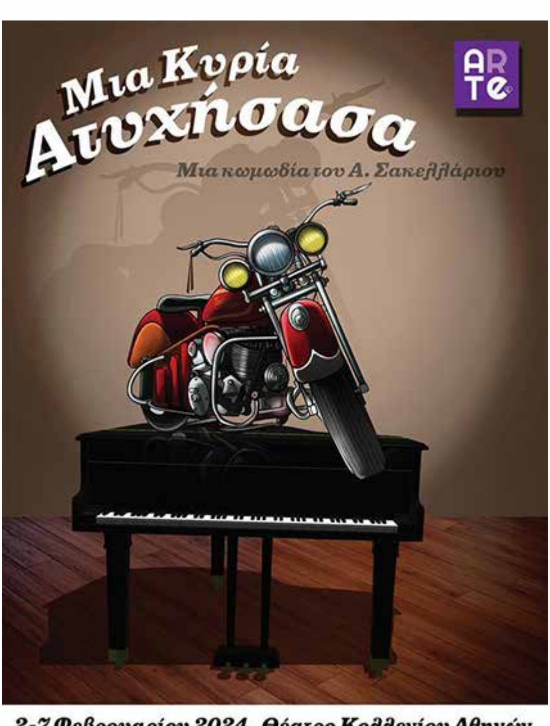

Η κωμωδία «Μια κυρία ατυχήσασα» θα παρουσιαστεί από τις 2 έως τις 6 Φεβρουαρίου στο θέατρο του Κολλεγίου Αθηνών από την ομάδα The Arte με τιμή εισιτηρίου στα 25€. **Τα έσοδα του θεατρικού έργου θα διατεθούν για την υποστήριξη της δράσης της HOPEgenesis.**

Τους ευχαριστούμε πολύ για τη σημαντική συμβολή τους στο έργο μας.

Αγοράστε εισιτήρια της παράστασης

εδώ

Ευχαριστούμε

Media Mentions

9.927 αναφορές σε μεγάλα ειδησεογραφικά μέσα

Για να δείτε τις αναφορές πατήστε εδώ

HOPE genesis

Η δράση μας συνεχίζεται δυναμικά κι αμείωτα. Αυτό, εξάλλου, γίνεται εμφανές από τη σταθερά αυξανόμενη προβολή του έργου μας στα μέσα επικοινωνίας (τηλεόραση, τύπος, ραδιόφωνο, social media). **Έχουμε φτάσει τα 9.927 media mentions στα μεγάλα ειδησεογραφικά μέσα!** Στόχος μας είναι η παρουσίαση του προγράμματός μας κι η περαιτέρω ευαισθητοποίηση φορέων, προτείνοντας λύσεις για το μείζον πρόβλημα της υπογεννητικότητας που αντιμετωπίζει η χώρα μας.

Καλές Γιορτές!

ΓΙΝΕ **#FILOS2024**

Ακολουθήστε μας και στα μέσα κοινωνικής δικτύωσης στο:

Facebook: /hopegenesis.org Instagram: /hopegenesisorg Twitter: /hopegenesisorg YouTube: HOPEgenesis LinkedIn: HOPEgenesis NPO

Σολωμού 4-6 & Στρατήγη, 154 51 Ν. Ψυχικό, Τηλ. 216 9002088, Email: hope@hopegenesis.org